

Termine

Do, 29.09.2022 09:00 – 16:00 Uhr
Do, 24.11.2022 09:00 – 16:00 Uhr
Do, 15.12.2022 09:00 – 16:00 Uhr
Do, 23.03.2023 09:00 – 16:00 Uhr
Do, 25.05.2023 09:00 – 16:00 Uhr
und
13.–14.10.2022
20.–21.04.2023 Do 09:00 – Fr 14:00 Uhr

Kursumfang

80 Unterrichtsstunden mit zusätzlichen Selbstlernzeiten und Projektarbeit

Ort

Ins Freie, Schachselstraße 3,
49492 Westerkappeln | www.insFreie.de

Referentin

Björg Dewert Dipl.-Ing.
Landschaftsentwicklung,
Natur- und Wildnis-
pädagogin, Mentorin



© Karl-Robert Wolf



Kursgebühr

990 €

Kursnummer

Z-2022-09-29

Anmeldung und Info:

LEB-Regionalbüro Osnabrück-Emsland

Gewerbepark 18
49143 Bissendorf
Tel.: +49 5402 965080
Mail: anmeldung-os@leb.de

Kooperationspartner:



Impressum

Herausgeber: Ländliche Erwachsenenbildung in Niedersachsen e.V.,
(LEB) · Gewerbepark 18, 49143 Bissendorf,
Tel. 05402 9650810 · osnabrueck@leb.de
Redaktion: Sina Osterheider-Breeck
V.i.S.d.P.: Carsten Meyer

Alle Fotos ohne eigenes ©: Björg Dewert

Fachkraft für heimische Tiere

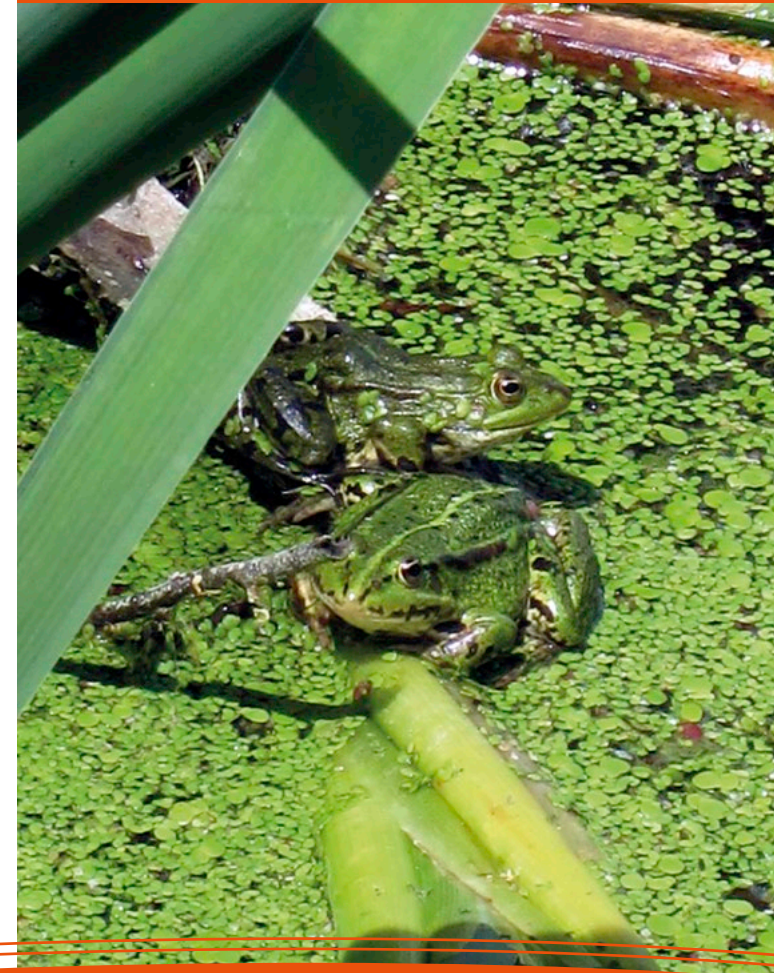

Wir sind – selbst in den Städten – umgeben von verschiedensten Tieren, die wir jedoch kaum wahrnehmen oder gar kennen. Das bewusste Erleben von Wildtieren ist heute nicht mehr alltäglich. Umso wichtiger ist es, dass es pädagogische Fachkräfte gibt, die achtsame Tierbegegnungen im Freien ermöglichen und kompetent begleiten. Tauchen Sie in die faszinierende Welt der Tiere rund um uns ein! Die Weiterbildung setzt sich mit den heimischen Wildtieren unserer Region auseinander.

- Wie kann ich herausfinden, welche Tiere in meinem Umfeld leben?
- Wie verhalte ich mich im Falle einer Tierbegegnung?
- Kann ich zum Schutz der heimischen Tierwelt beitragen?

Die Weiterbildung richtet sich an Personen, die im pädagogischen und sozialen Kontext im Freien arbeiten. Wie kann ich andere und speziell Kinder für die heimischen Wildtiere begeistern?

Die Weiterbildung ist so aufgebaut, dass sich die Teilnehmenden einen breiten Erfahrungsschatz aneignen, Wissen selbst erarbeiten und ihre individuellen Potentiale entfalten. Die Module verteilen sich über das Jahr, um die Möglichkeiten des Tierlebens im Jahreskreis praktisch kennen zu lernen. Folgende Aspekte werden wiederkehrend vermittelt:

- Naturmentoring und Routinen der Achtsamkeit
- Artenkenntnis heimischer Wildtiere, Grundlagen der Bestimmung
- Lebenszyklen und Bedürfnisse der Tierarten
- Organisation und Risikomanagement: Hygiene, Gefahren
- „Werkzeugkoffer“ mit Praxisanleitungen und Spielideen

Der Ansatz verbindet Bewährtes aus der Freilandbiologie und Naturbeobachtung mit der Natur- und Wildnispädagogik. Die Weiterbildung ist in den Grundlagen, Inhalten und Methoden einer Bildung für nachhaltige Entwicklung (BNE) verankert.

Inhalte

1. Grundlagen des Tiererlebens im Naturraum
2. Wunder des Lebens – Nachhaltigkeitsspezialisten – Tierbegegnungen in der Dämmerung
3. Tierspuren und Fährten – heimische Säugetiere
4. Tiererleben im Winter – Überlebensstrategien – Rechtliches
5. Vögel im Frühling – Brut- und Setzzeit: Achtung Tierkinder!
6. Biologische Vielfalt: Wildbienen, andere Insekten und Amphibien; „Tiere pflanzen“ im Außengelände; Tiere nachahmen
7. Blütenbesucher – Präsentation der Abschlussarbeiten

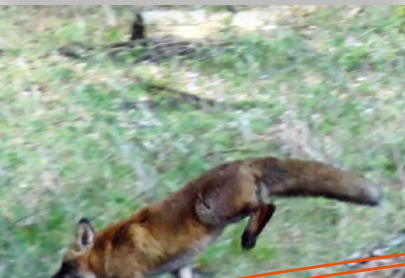
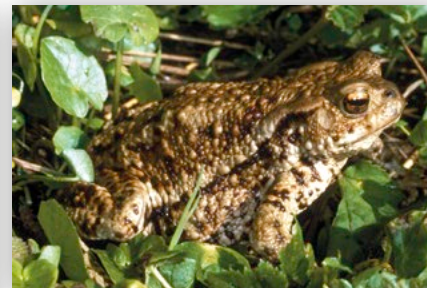
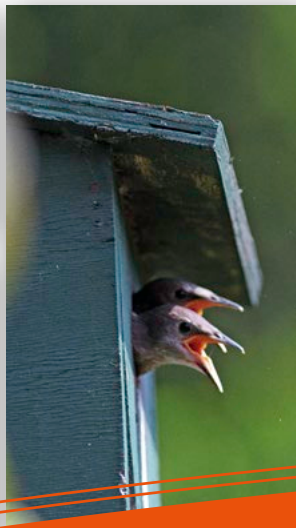

Die **LEB in Niedersachsen e.V.** ist

- finanzhilfeberechtigte Landeseinrichtung gemäß §§ 3+5 NEBG;
- zertifiziert nach DIN EN ISO 9001:2015;
- zugelassener Träger gemäß AZAV/§178 SGB III.